

DEPARTEMENT DES ALPES DE HAUTE PROVENCE

**RESEAU
ORANGE**

COMMUNE DE GREOUX LES BAINS

ENFOUISSEMENT " IMPASSE DES AMANDIERS "

PLAN POUR ACCORD

04800 - GREOUX		
Classement	S23-0068	Dessiné : J.M.
Indice	A	
Date	15/01/2024	Création plan
Modification		

INEO
UNE MARQUE DE EQUANS
**INEO AGENCE RESEAUX
ALPES PROVENCE**
5 Tr. de la Maubuissonne
04200 SISTERON
Tél : 04 92 61 02 23

PLAN DE SITUATION

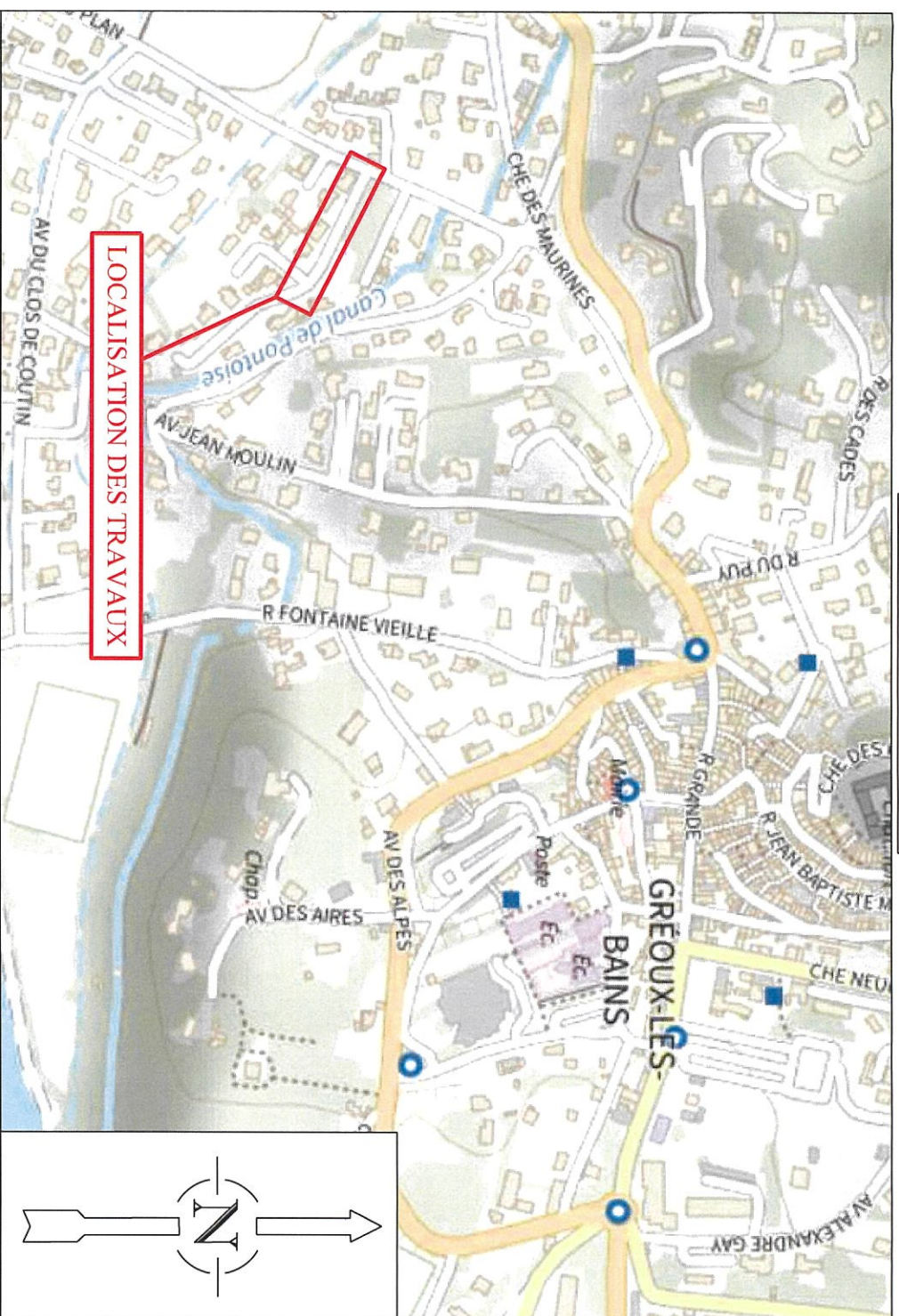

LOCALISATION DES TRAVAUX

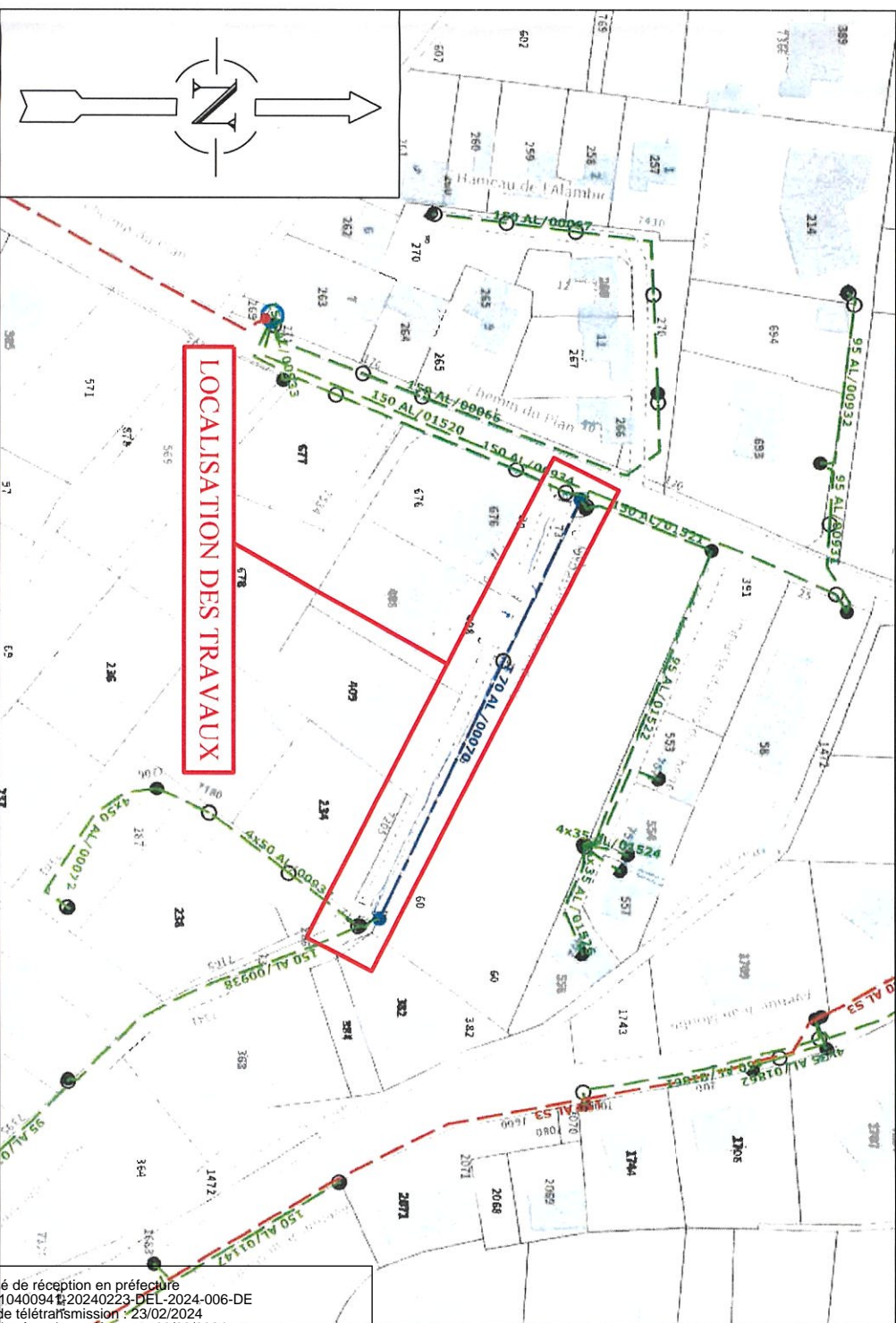

LOCALISATION DES TRAVAUX

Accusé de réception en préfecture
004-21/040094/20240223-DEL-2024-006-DE
Date de télétransmission : 23/02/2024
Date de réception préfecture : 23/02/2024

PLAN DE DEPOSE

ECHELLE : 1/1000

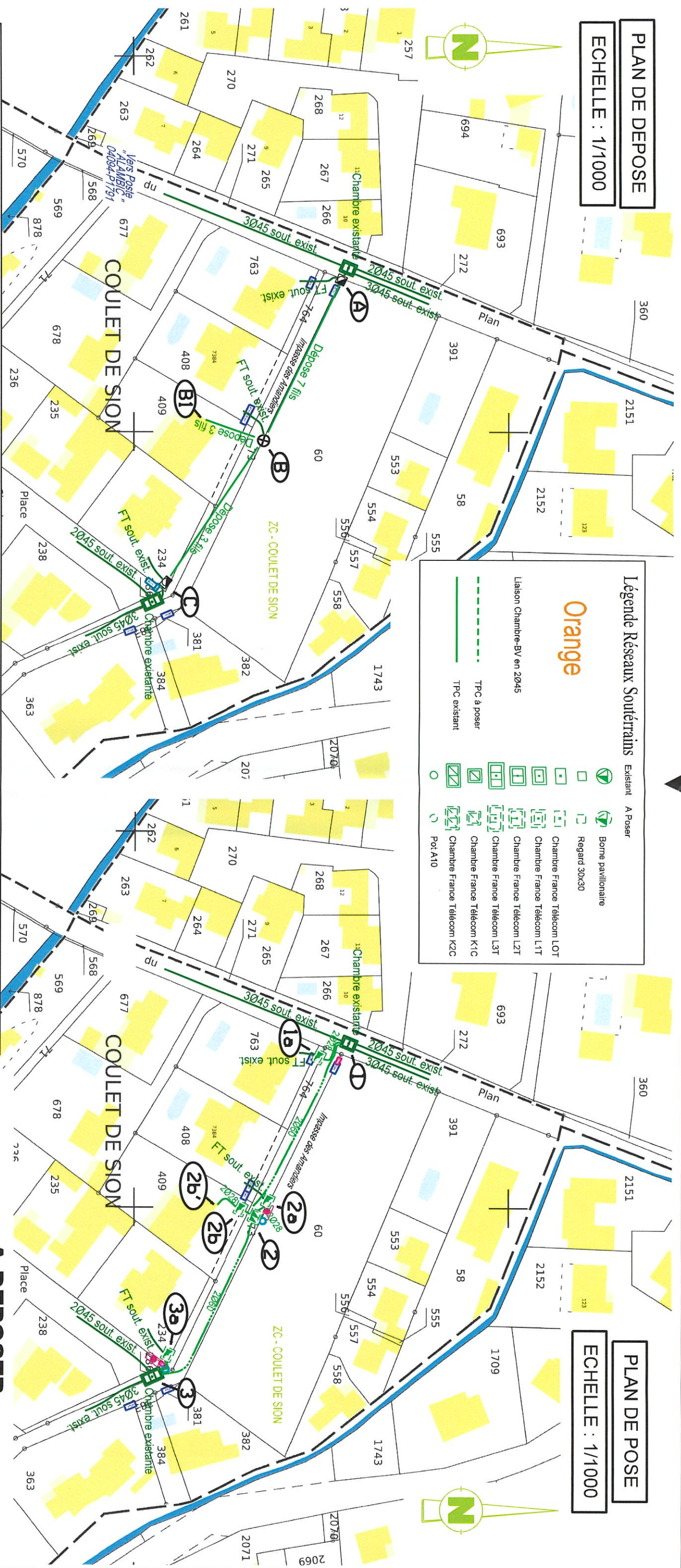

Orange

Légende Réseaux Souterrains

Orange	Existant	A Poser
--- TPC à poser	🟢 Borne pavillonnaire	🟢 Regard 30x30
--- TPC existant	🟢 Chambre France Telecom LOT	🟢 Chambre France Telecom L1T
	🟢 Chambre France Telecom L2T	🟢 Chambre France Telecom L3T
	🟢 Chambre France Telecom K1C	🟢 Chambre France Telecom K2C
	🟢 Por A10	

Liaison Chambre-BV en 2045

PLAN DE POSE

ECHELLE : 1/1000

TRONCONS SOUTERRAINS ORANGE

N° des repères	TRANCHÉES (m)			Longueurs totales des tranchées	Nombre de fourreaux	FOURREAUX (m)			OUVRAGES / CHAMBRES			REFECTION (m)						OBSERVATIONS	
	A créer	Commun	Surlargeur			TPC / GAINE	REGARDS / CHAMBRES	(A créer)	(Surlargeur)										
						Ø 28	Ø 45	Ø 60	LOT	L1T	L2C	enrobé	tri-couche	béton	pavés	enrobé	tri-couche	pavés	
En 1																			4 percements de chambre existante
1 à 2	2,0			50,0	2			104				2							Pose L2C
En 2	2,0			2,0	2														Pose LOT sur fourreaux existants
1 à 1a	5,0	3,0		8,0	2	16			1			5							Pose LOT sur conduites existantes
En 1a	2,0			2,0	2														4 percements de chambre existante
2 à 3	2,0			53,0	2			110				2							Pose LOT
En 3																			1 passage seuil portail, 1 saignée fondation
2 à 2a	3,0			3,0	2	6							3						1 passage mur clôture, 1 haie
En 2a	2,0			2,0	2									4					Pose LOT en partie privative sur fourreaux existants
2 à 2b	4,0			4,0	2	8													
En 2b	1,0			1,0	2	1													
2b à 2b'	13,0			13,0	2	26													
3 à 3a	2,0			2,0	2	10													
En 3a	2,0			2,0	2				1										
TOTAUX	40,0			6,0	103,0	66,0	0,0	214,0	4	0	1	9,0	7,0	2,0	0,0	0,0	103,0	0,0	

A DEPOSER

A	B	C
Dépose : 2 Ferrures 7 arnements 6 RAS FT 1 boîtier	Dépose : 2 Ferrures 13 arnements 1 RAS FT En B1 : 1 scelllement façade 3 arnements	Dépose : 2 Ferrures 3 arnements 3 RAS FT

DEPOSE DE CONDUCTEURS ORANGE

Conducteurs Orange + Fibre tendus :

A - B	Dépose 7 fil sur 49,0 m	343,00 m
B - B1	Dépose 3 fils sur 17,0 m	51,00 m
B - C	Dépose 3 fil sur 48,0 m	144,00 m
	*1,03	538,00 m
TOTAL :	Dépose fils aériens Orange + fibre	554,00 m

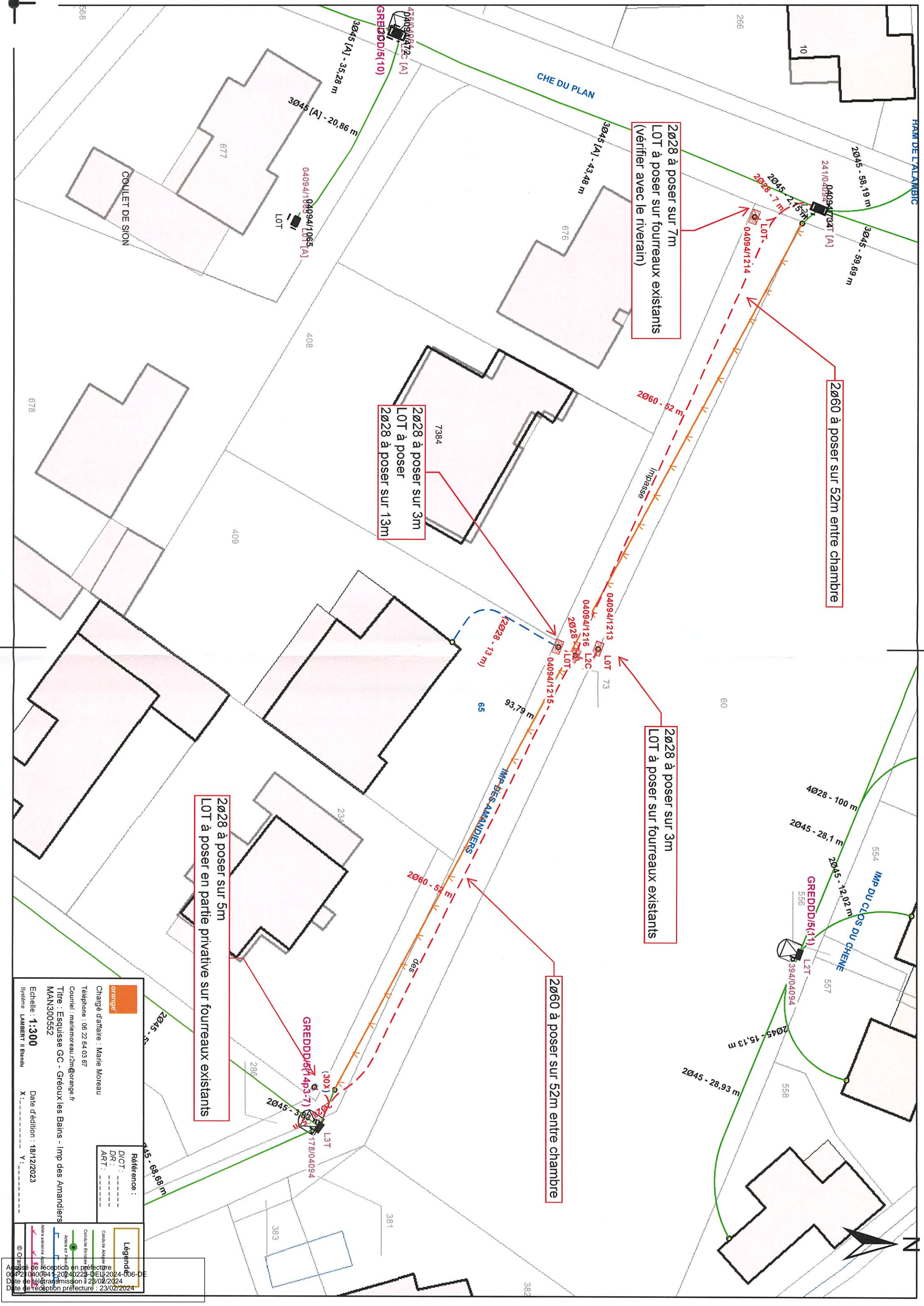

Orange

Chargé d'affaire : Marie Moreau
 Téléphone : 06 22 64 03 67
 Courriel : mariemoreau.2m@orange.fr
 Titre : Esquisse GC - Gréoux les Bains - Imp des Amandiers
 MAN300552

Echelle : 1:300
 Date d'édition : 18/12/2023
 Système : LAMBERT II Etendu

Référence :
 DCT :
 DR :
 ART :

Légende:
 Conduite Aiguë
 Conduite Enterrée
 Amener par
 Amener en
 Amener à
 Amener de

A
 O
 S
 D
 D
 D

base de réception en préfecture
 le 12/02/2024
 le 12/02/2024
 le 12/02/2024
 le 23/02/2024